

PŮDORYS

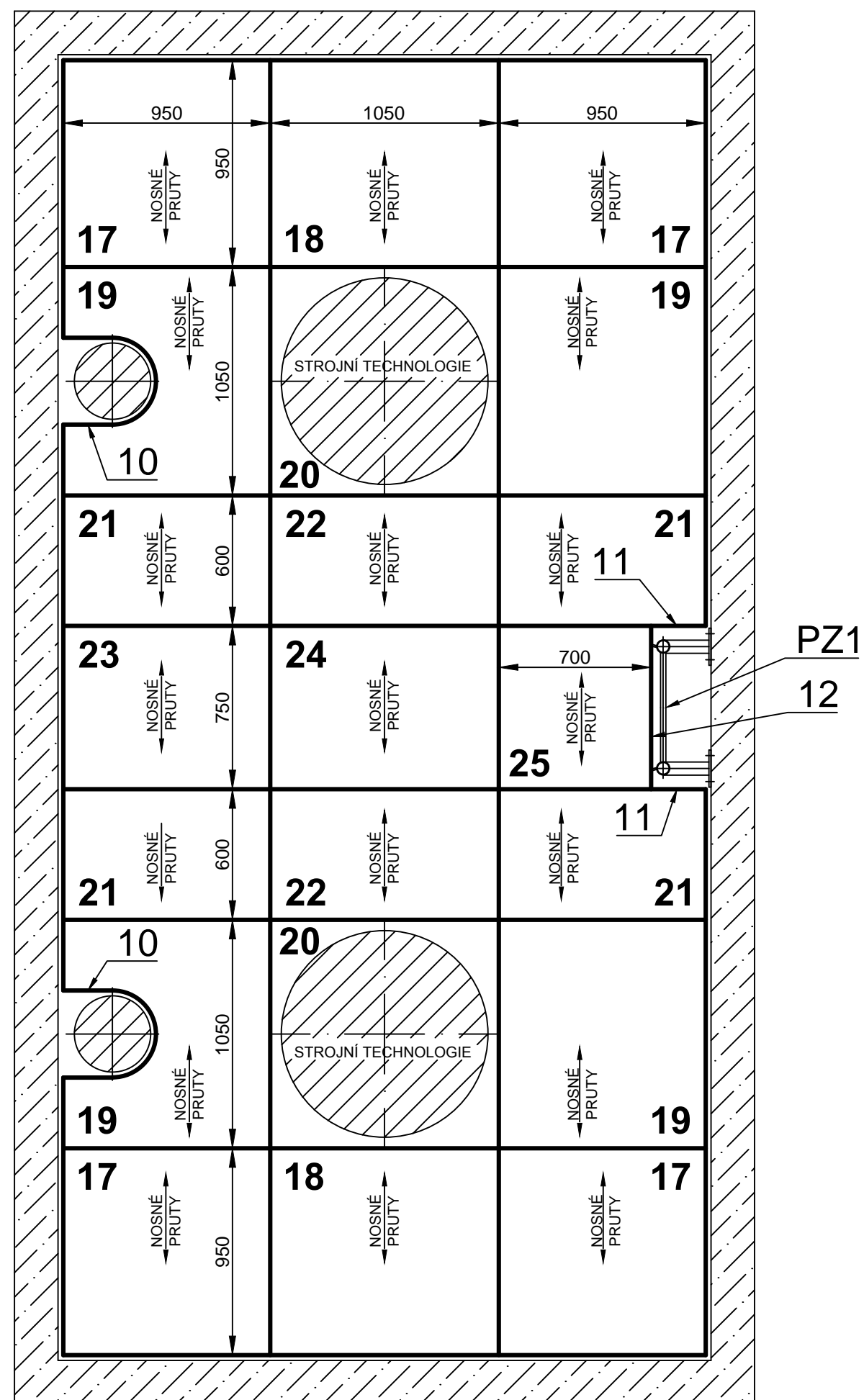

DETAIL (1:5)
LEMOVÁNÍ ROŠTU
OKOPEM U OTVORU

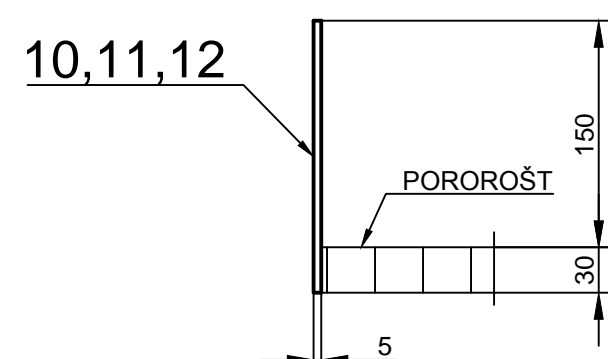

PŮDORYS BEZ ROŠTŮ

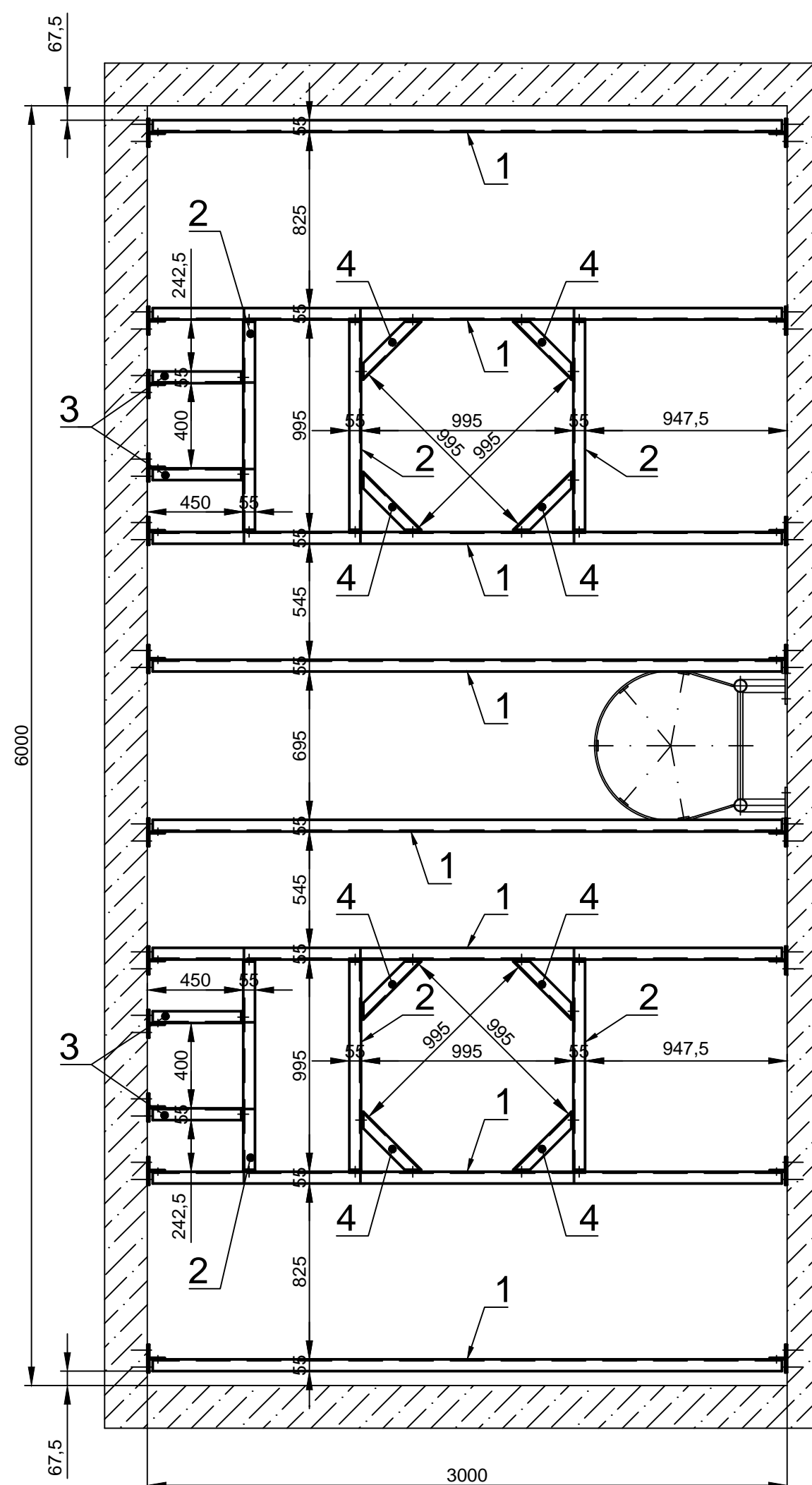

DETAIL PŘIPOJENÍ NOSNÍKŮ 2 a 3 (1:5)

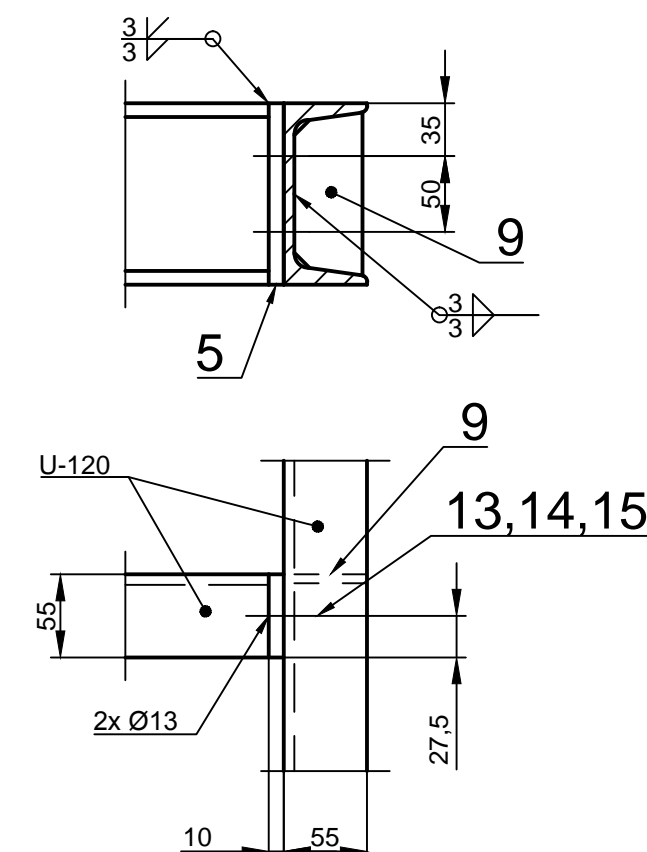

DETAIL PŘIPOJENÍ NOSNÍKŮ 4 (1:5)

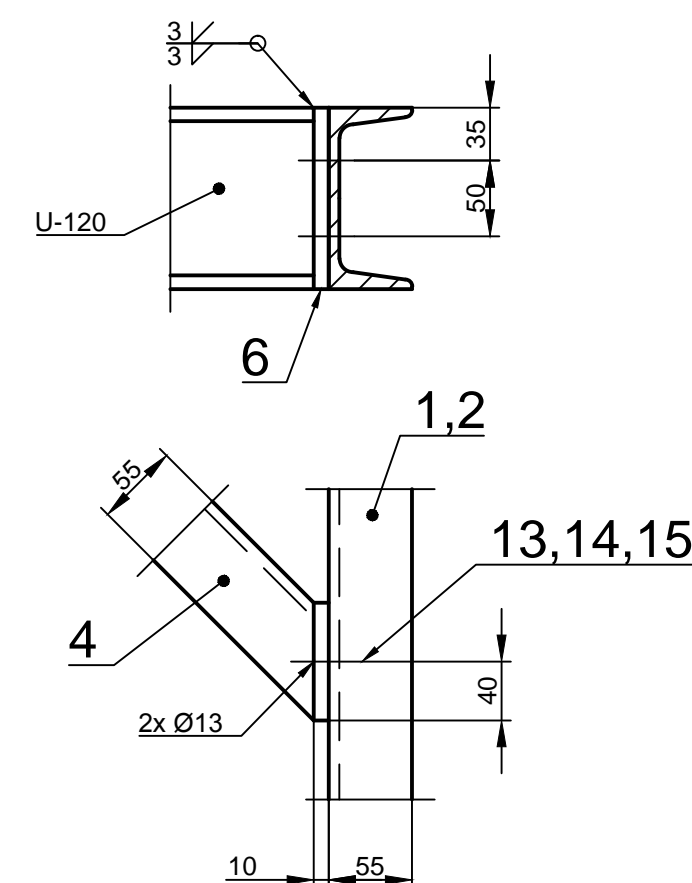

DETAIL KOTVENÍ NOSNÍKŮ 1 a 3 DO STĚN (1:5)

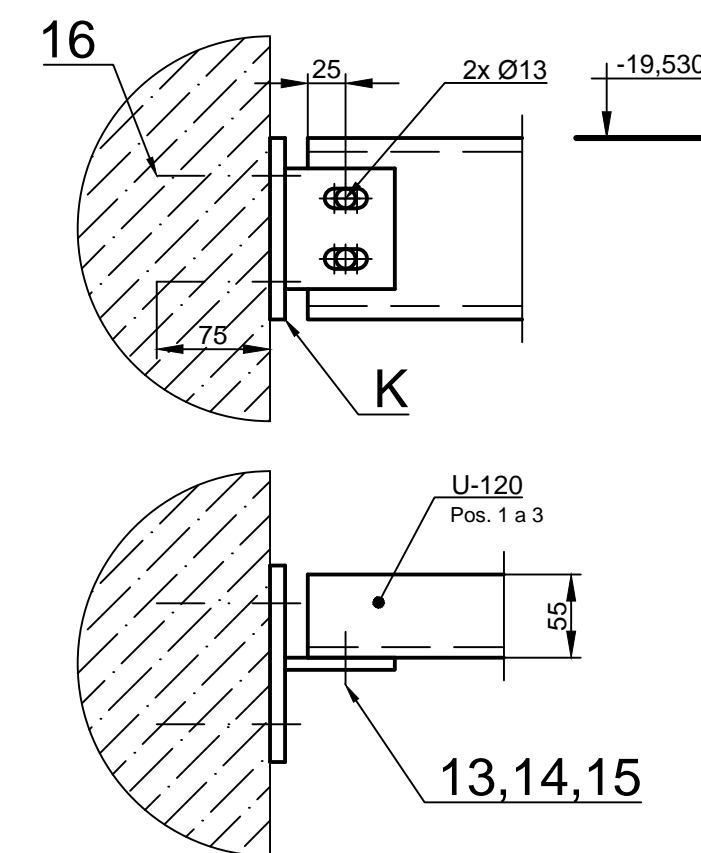

K-20ks (1:2)

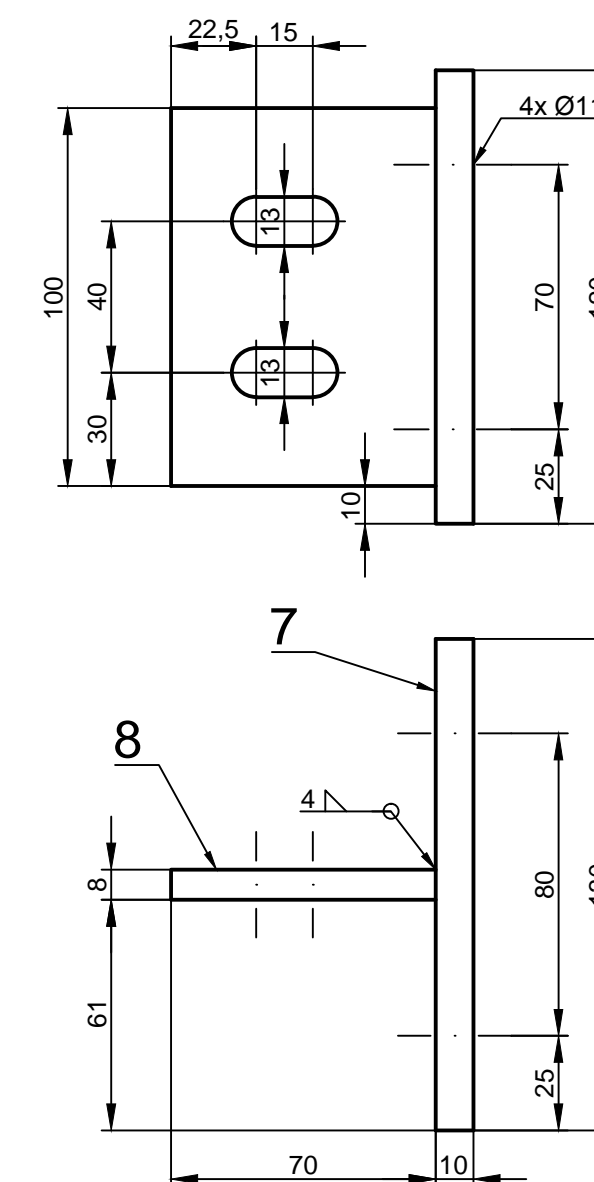

HIP:		VYPRACOVAL:		Kancelář stavebního inženýrství Botanická 256, 360 02 Dalovice www.ksi.cz E-mail: info@ksi.cz
Ing. Petr HAMPL		Ing. Martin KOPTA		
LOKALITA: Březová, Karlovy Vary		SG: Karlovy Vary		
INVESTOR: Povodí Ohře, státní podnik				
STAVBA: <div style="text-align: center;"> VD Březová oprava podest návodních strojoven </div>				FORMÁT: A2 DATUM: 30. 11. 2017 ÚČEL: TECHNICKÁ POMOC Č.ZAK.: 256 / 2017
NÁZEV: <div style="text-align: center;"> Podesta P6 (–19,500 m) </div>				MĚŘITKO: 1:25 Č.VÝKRESU: 090–17–106